

B2
165,62
26,48
192,00

Usted cuenta hasta con 15 días naturales del mes posterior a la impresión de este recibo para generar su factura

ASISTENCIA EN RUTA
01 (800) 343 5265
www.autopistaguadalajajaracolima.com

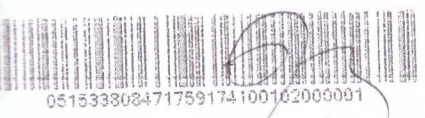

Administración de Finanzas
Tramo Carretero
Guadalajara-Colima
CARRIL: SAN-LC04 CASERO: 910105
FOLIO: 591741
04/12/2015 08:47:17

B2
165,62
26,48
192,00

Usted cuenta hasta con 15 días naturales del mes posterior a la impresión de este recibo para generar su factura

ASISTENCIA EN RUTA
01 (800) 343 5265
www.autopistaguadalajajaracolima.com

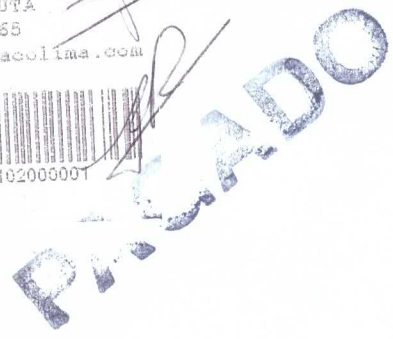
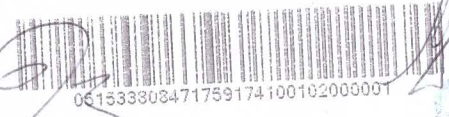

BUENO POR: \$192.00

JUSTIFICACIÓN:

COMPROBACION DE LA TRANSFERENCIA 0019536051 DE LA CTA. 0168013837 Y REPOSICION DE GASTOS A CARGO DE ING. GERMAN OLVERA JIMENEZ, DR. JOSE ANTONIO VALLES ROMERO Y C. DIONICIO RODRIGUEZ EMILIANO QUIENES ASISTIERON A VISITA INDUSTRIAL PARA CONOCER LA LOGISTICA QUE SE LLEVA A CABO EN EL PUERTO DE MANZANILLO DEL 03 AL 06 DE DICIEMBRE EN COLIMA.

TOTAL DE LA HOJA \$192.00
(CIENTO NOVENTA Y DOS PESOS 00/100 M.N.)

PARTIDA: 375001 Viaticos

42
 71.55
 11.45
 63.00

Plaza de Cobro Zapotlanejo (a Colima)
 CARRIL: 3 B
 CAJERO: 710399
 FOLIO: 80911
 04/12/2015 07:04:53

base 62
 93.97
 15.03
 109.00

Plaza de Cobro Aatlan II (a Colima)
 CARRIL: 3 B
 CAJERO: 710399
 FOLIO: 80911
 04/12/2015 07:04:53

Usted cuenta hasta con 15 días naturales del mes posterior a la impresión de este recibo para generar su factura

Usted cuenta hasta con 15 días naturales del mes posterior a la impresión de este recibo para generar su factura

ASISTENCIA EN RUTA
 01 (800) 343 5265
 www.autopistaguadalajaracolima.com

ASISTENCIA EN RUTA
 01 (800) 343 5265
 www.autopistaguadalajaracolima.com



PLAZA DE COBRO: LA JOYA
 TRAMO: GUADALAJARA - ZAPOTLANEJO
 FOLIO = 3-0008466330 CARRIL: 3 B

PLAZA DE COBRO: LA JOYA
 TRAMO: GUADALAJARA - ZAPOTLANEJO
 FOLIO = 3-0008466330 CARRIL: 3 B

0 200-09909143-1FE9E49D-550ECF8B

Obtención de factura fiscal en:
www.redviacorta.mx/facturacion
 TRAMO: ENT. ARANDAS - ZAPOTLANEJO
 FOLIO = 7-0005729199 CARRIL: 3 B

01603200-07168924-21640857-0709F954

01603200-07168924-21640857-0709F954

VIACORTA EFECTIVO
 IMPORTE: 141.36
 IVA: 22.62
 TOTAL: 164.00

04/12/2015
 IMPORTE: 141.36
 IVA: 22.62
 TOTAL: 164.00

VIACORTA EFECTIVO
 IMPORTE: 141.36
 IVA: 22.62
 TOTAL: 164.00

PAGADO

PAGADO



Subdirección de Administración y Finanzas

\$418.00

JUSTIFICACIÓN:

COMPROBACION DE LA TRANSFERENCIA 0019536051 DE LA CTA. 0168013837 Y REPOSICION DE GASTOS A CARGO DE ING. GERMAN OLVERA JIMENEZ, DR. JOSE ANTONIO VALLES ROMERO Y C. DIONICIO RODRIGUEZ EMILIANO QUIENES ASISTIERON A VISITA INDUSTRIAL PARA CONOCER LA LOGISTICA QUE SE LLEVA A CABO EN EL PUERTO DE MANZANILLO DEL 03 AL 06 DE DICIEMBRE EN COLIMA.

TOTAL DE LA HOJA \$418.00
(CUATROCIENTOS DIECIOCHO PESOS 00/100 M.N.)

PARTIDA: 375001 Viaticos

Py ADECUACION CURRICULAR

www.redviacorta.mx/facturacion
 PLAZA DE COBRO LEON
 TRAMO: LEON - LAGOS DE MORENO
 FOLIO = 4-0004342035 CARRIL: 4 A
 01804100-07383415-7E7D71DE-F92DF636

EFFECTIVO
 12/08/15 05:04:52
 IMPORTE: IVA TOTAL: 151.72 24.28 176.00

EMERGENCIA 01800 2767445 DESDE SU CELULAR *445 24/hrs.

RED VIACORTA B10705468

Para que sea válido el seguro, es necesario reportar el siniestro cuando éste ocurra, permanecer en el lugar del siniestro y presentar el boleto correspondiente al tramo. Condiciones generales en: www.redviacorta.mx/servicioaaseguro

Obtención de factura fiscal en:
 www.redviacorta.mx/facturacion
 TRAMO: GUADALAJARA - ZAPOTLANEJO
 FOLIO = 8-0006753230 CARRIL: 8 A
 01108100-06838036-D3802074-95F83105

EFFECTIVO
 04/11/15 05:44:52
 IMPORTE: IVA TOTAL: \$ 53.45 8.10 61.55

EMERGENCIA 01800 2767445 DESDE SU CELULAR *445 24/hrs.

RED VIACORTA A10031142

Para que sea válido el seguro, es necesario reportar el siniestro cuando éste ocurra, permanecer en el lugar del siniestro y presentar el boleto correspondiente al tramo. Condiciones generales en: www.redviacorta.mx/servicioaaseguro

SCT SECRETARÍA DE COMUNICACIONES Y TRANSPORTES

PLAZA DE COBRO JALISCO
 TRAMO: EL DESPERDICIO
 FOLIO = 7-0005499077
 01703200-06314804-50E5BF7C-D1740705

PLAZA DE COBRO JALISCO
 TRAMO: EL DESPERDICIO
 FOLIO = 7-0005499077
 01703200-06314804-50E5BF7C-D1740705

RED VIACORTA EFFECTIVO F1997775
 IMPORTE: IVA TOTAL: 203.00

RED VIACORTA EFFECTIVO F1997775
 IMPORTE: IVA TOTAL: 203.00

Subdirección de Administración y Finanzas

Obtención de factura fiscal en:
 www.redviacorta.mx/facturacion

Obtención de factura fiscal en:
 www.redviacorta.mx/facturacion

Obtención de factura fiscal en:
 www.redviacorta.mx/facturacion

Obtención de factura fiscal en:
 www.redviacorta.mx/facturacion

EMERGENCIA 01800 2767445 DESDE SU CELULAR *445 24/hrs.

EMERGENCIA 01800 2767445 DESDE SU CELULAR *445 24/hrs.

BUENO POR: \$576.00

JUSTIFICACIÓN:

COMPROBACION DE LA TRANSFERENCIA 0019536051 DE LA CTA. 0168013837 Y REPOSICION DE GASTOS A CARGO DE ING. GERMAN OLVERA JIMENEZ, DR. JOSE ANTONIO VALLES ROMERO Y C. DIONICIO RODRIGUEZ EMILIANO QUIENES ASISTIERON A VISITA INDUSTRIAL PARA CONOCER LA LOGISTICA QUE SE LLEVA A CABO EN EL PUERTO DE MANZANILLO DEL 03 AL 06 DE DICIEMBRE EN COLIMA.

TOTAL DE LA HOJA \$576.00
 (QUINIENTOS SETENTA Y SEIS PESOS 00/100 M.N.)

PARTIDA: 375001 Viaticos

Py ADECUACION CURRICULAR

DE COBRO 0000 QUERETARO

04/12/2015 00:12

Folio 00003046

CLASIFICACION 02

Facturación RD/A



Fecha: 04/12/2015

Numero ID: 554522

Aseta:

Consecutivo: 7602623416

Factura: 015-047H-3095-5400

Partida:

IVA:

Total:

Hora: 10:12

Maquina: 002

Clase: AUTOBUS

PAGADO (Large blue stamp with handwritten signature)



Subdirección de Administración y Finanzas



Cualquier queja o reclamo al 01800-2767445
GRACIAS POR SU ATENCIÓN FELIZ VIAJE

Obtención de factura fiscal en:
www.redviacorta.mx/facturacion

TRAMO: LEON - LAGOS DE MORENO
FOLIO = 2-004379648 CARRIL: 2 B

01704100-06443892-7FA38BE1-F56F8BCD

EFFECTIVO 04:04:24

IMPORTE: 151.72 IVA: 24.28

TOTAL: 176.00

01704100-06443892-7FA38BE1-F56F8BCD

01704100-06443892-7FA38BE1-F56F8BCD

01704100-06443892-7FA38BE1-F56F8BCD

01704100-06443892-7FA38BE1-F56F8BCD

01704100-06443892-7FA38BE1-F56F8BCD

01704100-06443892-7FA38BE1-F56F8BCD

01704100-06443892-7FA38BE1-F56F8BCD

01704100-06443892-7FA38BE1-F56F8BCD

01704100-06443892-7FA38BE1-F56F8BCD

01704100-06443892-7FA38BE1-F56F8BCD

01704100-06443892-7FA38BE1-F56F8BCD

01704100-06443892-7FA38BE1-F56F8BCD

01704100-06443892-7FA38BE1-F56F8BCD

01704100-06443892-7FA38BE1-F56F8BCD

01704100-06443892-7FA38BE1-F56F8BCD

01704100-06443892-7FA38BE1-F56F8BCD

01704100-06443892-7FA38BE1-F56F8BCD

01704100-06443892-7FA38BE1-F56F8BCD

01704100-06443892-7FA38BE1-F56F8BCD

01704100-06443892-7FA38BE1-F56F8BCD

01704100-06443892-7FA38BE1-F56F8BCD

01704100-06443892-7FA38BE1-F56F8BCD

01704100-06443892-7FA38BE1-F56F8BCD

01704100-06443892-7FA38BE1-F56F8BCD

01704100-06443892-7FA38BE1-F56F8BCD

01704100-06443892-7FA38BE1-F56F8BCD

01704100-06443892-7FA38BE1-F56F8BCD

01704100-06443892-7FA38BE1-F56F8BCD

01704100-06443892-7FA38BE1-F56F8BCD

01704100-06443892-7FA38BE1-F56F8BCD

01704100-06443892-7FA38BE1-F56F8BCD

01704100-06443892-7FA38BE1-F56F8BCD

01704100-06443892-7FA38BE1-F56F8BCD

01704100-06443892-7FA38BE1-F56F8BCD

01704100-06443892-7FA38BE1-F56F8BCD

01704100-06443892-7FA38BE1-F56F8BCD

01704100-06443892-7FA38BE1-F56F8BCD

01704100-06443892-7FA38BE1-F56F8BCD

01704100-06443892-7FA38BE1-F56F8BCD

01704100-06443892-7FA38BE1-F56F8BCD

01704100-06443892-7FA38BE1-F56F8BCD

01704100-06443892-7FA38BE1-F56F8BCD

01704100-06443892-7FA38BE1-F56F8BCD

01704100-06443892-7FA38BE1-F56F8BCD

01704100-06443892-7FA38BE1-F56F8BCD

06/12/2015 02:57:41
IMPORTE: 175.00 IVA: 28.00 TOTAL: 203.00

01704100-06449892-7FA38BE1-F56F8BCD



EMERGENCIA 01800 2767445 DESDE SU CELULAR *445 24/hrs.

RED VIACORTA F10048629

Para que sea válido el seguro, es necesario reportar el siniestro cuando éste ocurra, permanecer en el lugar del mismo y presentar el boleto correspondiente al tramo.

RED VIACORTA B10789222

Obtención de factura fiscal en:
www.redviacorta.mx/facturacion



EMERGENCIA 01800 2767445 DESDE SU CELULAR *445 24/hrs.

RED VIACORTA B10789222

RED VIACORTA B10789222

RED VIACORTA B10789222

RED VIACORTA B10789222

RED VIACORTA B10789222

RED VIACORTA B10789222

RED VIACORTA B10789222

RED VIACORTA B10789222

RED VIACORTA B10789222

RED VIACORTA B10789222

RED VIACORTA B10789222

RED VIACORTA B10789222

RED VIACORTA B10789222

RED VIACORTA B10789222

RED VIACORTA B10789222

RED VIACORTA B10789222

BUENO POR:

\$756.00

JUSTIFICACIÓN:

COMPROBACION DE LA TRANSFERENCIA 0019536051 DE LA CTA. 0168013837 Y REPOSICION DE GASTOS A CARGO DE ING. GERMAN OLVERA JIMENEZ, DR. JOSE ANTONIO VALLES ROMERO Y C. DIONICIO RODRIGUEZ EMILIANO QUIENES ASISTIERON A VISITA INDUSTRIAL PARA CONOCER LA LOGISTICA QUE SE LLEVA A CABO EN EL PUERTO DE MANZANILLO DEL 03 AL 06 DE DICIEMBRE EN COLIMA.

TOTAL DE LA HOJA

\$756.00

(SETECIENTOS CINCUENTA Y SEIS PESOS 00/100 M.N.)

PARTIDA: 375001 Viaticos

Py ADECUACION CURRICULAR

PAGADO



Subdirección de
 Administración y Finanzas

INSTITUTO TECNOLÓGICO SUPERIOR DE HUICHAPAN
 C.T.A. COMPLEJO EXCO
 COLONIA INDUSTRIAL MONTERREY
 NUEVO LEÓN, MÉXICO
 C.P. 64500
 C.T. 000023011

EMERGENCIAS
 GOBIERNO DEL ESTADO DE COAHUILA
 SECRETARÍA DE ECONOMÍA DEL ESTADO DE COAHUILA
 MANIZALILLO, COAHUILA

SECRETARÍA DE ECONOMÍA
 GOBIERNO FEDERAL DE MÉXICO
 SECRETARÍA DE ECONOMÍA
 MANIZALILLO, COAHUILA

SECRETARÍA DE ECONOMÍA
 GOBIERNO FEDERAL DE MÉXICO
 SECRETARÍA DE ECONOMÍA
 MANIZALILLO, COAHUILA

SECRETARÍA DE ECONOMÍA
 GOBIERNO FEDERAL DE MÉXICO
 SECRETARÍA DE ECONOMÍA
 MANIZALILLO, COAHUILA

SECRETARÍA DE ECONOMÍA
 GOBIERNO FEDERAL DE MÉXICO
 SECRETARÍA DE ECONOMÍA
 MANIZALILLO, COAHUILA

SECRETARÍA DE ECONOMÍA
 GOBIERNO FEDERAL DE MÉXICO
 SECRETARÍA DE ECONOMÍA
 MANIZALILLO, COAHUILA

SECRETARÍA DE ECONOMÍA
 GOBIERNO FEDERAL DE MÉXICO
 SECRETARÍA DE ECONOMÍA
 MANIZALILLO, COAHUILA

BUENO POR:

\$191.90

JUSTIFICACIÓN:

COMPROBACION DE LA TRANSFERENCIA 0019536051 DE LA C.T.A. 0168013837 Y REPOSICION DE GASTOS A CARGO DE ING. GERMAN OLVERA JIMENEZ, DR. JOSE ANTONIO VALLES ROMERO Y C. DIONICIO RODRIGUEZ EMILIANO QUIENES ASISTIERON A VISITA INDUSTRIAL PARA CONOCER LA LOGISTICA QUE SE LLEVA A CABO EN EL PUERTO DE MANZANILLO DEL 03 AL 06 DE DICIEMBRE EN COLIMA.

TOTAL DE LA HOJA \$191.90
(CIENTO NOVENTA Y UN PESOS 90/100 M.N.)

PARTIDA: 375001 Viáticos

PAGADO

EL DORADO CLA
Edificio 100, Avenida L.35, Colima 14100 Pcs.
Bordaberry, Nuevo Leon C.P. 64360

Fecha: 05/12/2015 11:11

CADAFIA COMERCIAL OXXO S.A. DE C.V.
C.C. 060523114

Edificio 100, Tapanero, Ex-35 Colima Colima, Mexico
Nuevo Leon C.P. 64360

No. Aplica

05/12/2015 11:08

ACTIVO: 1 05/12/2015 11:58

CADAFIA COMERCIAL OXXO S.A. DE C.V.
BOULEVARD TALIBES, BOULEVARD
MEXICO

C.P. 28130
C.C. 060523114

LIMITADO EN
EL DORADO CLA

BOULEVARD MIGUEL DE LA MADRID # 1511 BOULEVARD
DEL MAR, MANZANILLO COLIMA, MEXICO
C.P. 28219

LUGAR DE EXPEDICION:
BOULEVARD MIGUEL DE LA MADRID # 1511 BOULEVARD
DEL MAR, MANZANILLO COLIMA

CLIENTE:
Instituto Tecnológico Superior de Tlaxiahuacan
Carr. a San Gabriel, Tlaxiahuacan, Tlaxiahuacan, Colima
C.P. 28219



REGRESO 14.50 14.50
DESCUENTO 11.50 11.50

TOTAL 26.00
IVA a la tasa del 0% 0.00
TOTAL 26.00

IVA a la tasa del 16% 6.00
IVA a la tasa del 0% 0.00
TOTAL 108.50

BUENO POR: \$195.30

Ciento ochenta y cinco pesos 50/100 M.N. **JUSTIFICACIÓN:**

COMPROBACION DE LA TRANSFERENCIA 0019536051 DE LA CTA. 0168013837 Y REPOSICION DE GASTOS A CARGO DE ING. GERMAN OLVERA JIMENEZ, DR. JOSE ANTONIO VALLES ROMERO Y C. DIONICIO RODRIGUEZ EMILIANO QUIENES ASISTIERON A VISITA INDUSTRIAL PARA CONOCER LA LOGISTICA QUE SE LLEVA A CABO EN EL PUERTO DE MANZANILLO DEL 03 AL 06 DE DICIEMBRE EN COLIMA.

TOTAL DE LA HOJA \$195.30
(CIENTO NOVENTA Y CINCO PESOS 30/100 M.N.)

PARTIDA: 375001 Viaticos

Py ADECUACION CURRICULAR

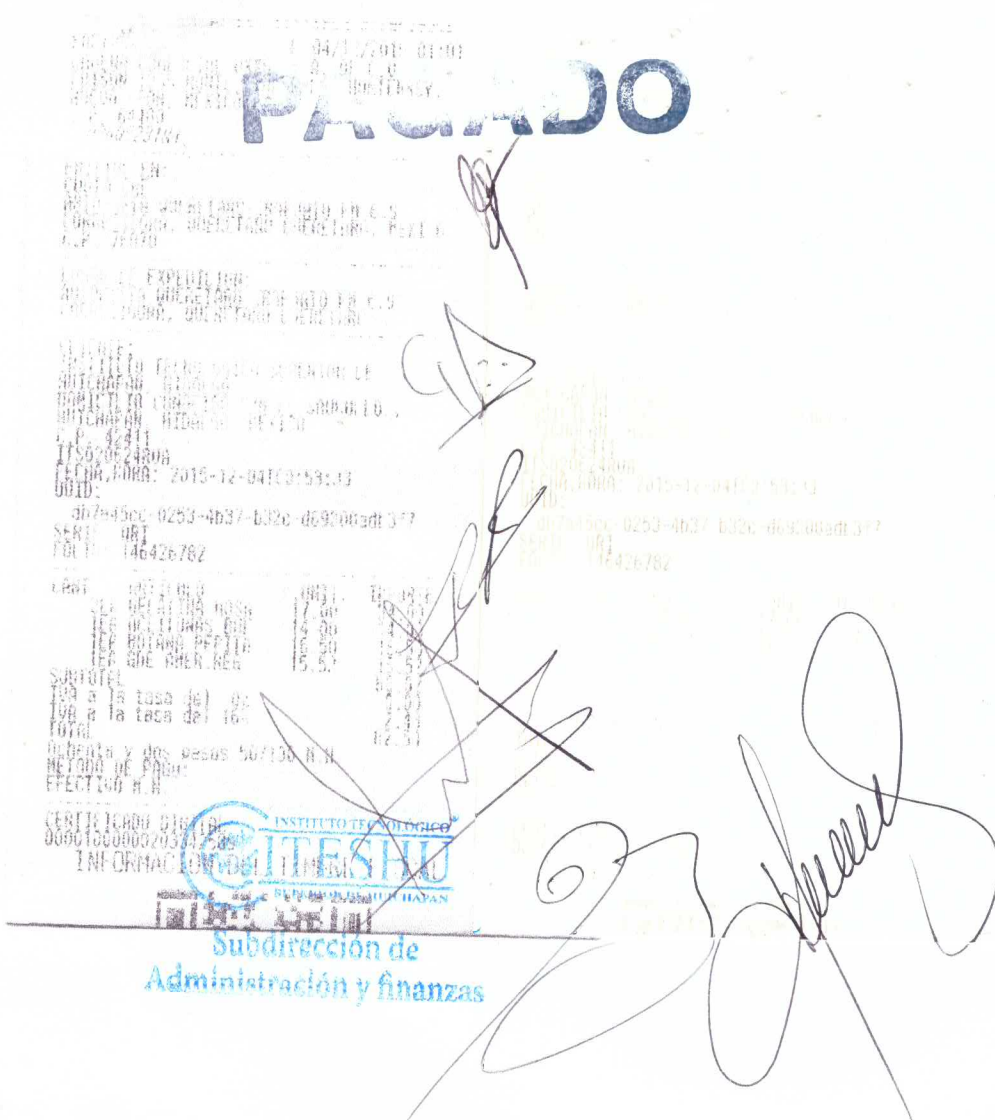

BUENO POR:

\$82.50

JUSTIFICACIÓN:

COMPROBACION DE LA TRANSFERENCIA 0019536051 DE LA CTA. 0168013837 Y REPOSICION DE GASTOS A CARGO DE ING. GERMAN OLVERA JIMENEZ, DR. JOSE ANTONIO VALLES ROMERO Y C. DIONICIO RODRIGUEZ EMILIANO QUIENES ASISTIERON A VISITA INDUSTRIAL PARA CONOCER LA LOGISTICA QUE SE LLEVA A CABO EN EL PUERTO DE MANZANILLO DEL 03 AL 06 DE DICIEMBRE EN COLIMA.

TOTAL DE LA HOJA

\$82.50

(OCHENTA Y DOS PESOS 50/100 M.N.)

PARTIDA: 375001 Viaticos

PUERTO INTERIOR
AUTOPISTA-SALAMANCA - LEON
MO: LA GARRIDA - T. LOZANO

GUADALAJARA-COLIMA

Clase: 82
Tarifa: 165.52
IVA: 26.48
Total: 192.00
Plaza de Cobro San Marcos la
Manzanilla
Carril: SAN 1307 CAJERO: 310241
Categoría: 996750
Fecha: 04/12/2015 22:32:53

CONCESIONARIA DE
INFRAESTRUCTURA DEL BAJIO
S.A. DE C.V.
RFC: CIB110415R65

Facturación ingresar a:
<https://facturaoibsa.gmexico.com>
01 464 6418 201
Atención a Emergencias
las 24 horas:
01 464 6418 222

usted cuenta hasta con 15 días
naturales del mes posterior a la
impresión de este recibo para
generar su factura

ASISTENCIA EN RUTA
01 (800) 343 8265
www.autopistaaguascalajuaracolima.com

Folio: 134956
Fecha: 04/12/2015 02:41:07 a.m.
Cajero: 33006060
Carril: 9A
Categoría de Vehículo: B
Método de Pago: Efectivo

PLAZA DE COBRO
PUERTO INTERIOR
AUTOPISTA-SALAMANCA - LEON
TRAMO: LA GARRIDA - T. LOZANO

Total Pagado: \$130.00
134956
9

CONCESIONARIA DE
INFRAESTRUCTURA DEL BAJIO
S.A. DE C.V.
RFC: CIB110415R65

Tenga un buen viaje!

PAGADO

Facturación ingresar a:
<https://facturaoibsa.gmexico.com>
01 464 6418 201
Atención a Emergencias
las 24 horas:
01 464 6418 222

Folio: 134956
Fecha: 04/12/2015 02:41:07 a.m.
Cajero: 33006060
Carril: 9A
Categoría de Vehículo: B
Método de Pago: Efectivo

Total Pagado: \$130.00

INSTITUTO
EFES
ESTADO DE GUANAJUATO

Subdirección de
Administración y Finanzas

Tenga un buen viaje!

BUENO POR: \$322.00

JUSTIFICACIÓN:

COMPROBACION DE LA TRANSFERENCIA 0019536051 DE LA CTA. 0168013837 Y REPOSICION DE GASTOS A CARGO DE ING. GERMAN OLVERA JIMENEZ, DR. JOSE ANTONIO VALLES ROMERO Y C. DIONICIO RODRIGUEZ EMILIANO QUIENES ASISTIERON A VISITA INDUSTRIAL PARA CONOCER LA LOGISTICA QUE SE LLEVA A CABO EN EL PUERTO DE MANZANILLO DEL 03 AL 06 DE DICIEMBRE EN COLIMA.

TOTAL DE LA HOJA \$322.00
(TRESCIENTOS VEINTIDOS PESOS 00/100 M.N.)

PARTIDA: 375001 Viaticos

Fecha: 06/12/2015
Hora: 0:50:07
Módulo: C06
Tipo: AUTOBUS 2 EJES
Secutivo: 7706963341
Actura: 24G-NDHB-OFN...
Tarifa: \$ 252.00
IVA: \$ 0.00
Total: \$ 252.00

Clase: 9
Tarifa: 11
IVA: 10
Total: 109.00
Plaza de Cobro Acatlan II (a Guadalajara)
Carril: ACA-LG08 CAJERO: 710162
FOLIO: 917286
06/12/2015 00:09:05

usted cuenta hasta con 15 días naturales del mes posterior a la impresión de este recibo para generar su factura

Telefono para nuevas reservas: 1700
TRAMO CARRETERO
GUADALAJARA-COLIMA

Clase: B2
Tarifa: 71,55
IVA: 11,
Total: 83,
Plaza de Cobro Sayula (a Guadalajara)
Carril: SAY-NG0 CAJERO: 810328

ASISTENCIA EN RUINA
01 (800) 343 8265
www.autopistaguadalajara.colima.com

PLAZA DE COBRO
PUERTO INTERIOR
AUTOPISTA SALAMANCA - LEON
TRAMO: LA GARRIDA - T. LOZAN

CONCESIONARIA DE
INFRAESTRUCTURA DEL BAJIO
S.A. DE C.V.
RFC: CIB110415R65

Facturación ingresar a:
<https://facturaoibsa.gmexico.c>

Atención a Emergencias
24 horas:
01 464 6418 222

Atención a Emergencias
24 horas:
01 464 6418 222

Folio: 118988
Fecha: 06/12/2015 04:28:59 a.m.
Cajero: 33006024
Carril: 2B
Categoría de Vehículo: B
Método de Pago: Efectivo
Total Pagado: \$130.00

Total Pagado:
118
2B

¡Tenga un buen viaje!

¡Tenga un buen viaje!
BUENO POR: \$574.00

JUSTIFICACIÓN:

COMPROBACION DE LA TRANSFERENCIA 0019536051 DE LA CTA. 0168013837 Y REPOSICION DE GASTOS A CARGO DE ING. GERMAN OLVERA JIMENEZ, DR. JOSE ANTONIO VALLES ROMERO Y C. DIONICIO RODRIGUEZ EMILIANO QUIENES ASISTIERON A VISITA INDUSTRIAL PARA CONOCER LA LOGISTICA QUE SE LLEVA A CABO EN EL PUERTO DE MANZANILLO DEL 03 AL 06 DE DICIEMBRE EN COLIMA.

TOTAL DE LA HOJA \$574.00
(QUINIENTOS SETENTA Y CUATRO PESOS 00/100 M.N.)

PARTIDA: 375001 Viaticos



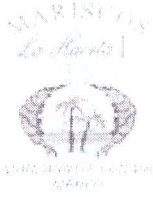

ODISMAN S. DE R.L. DE C.V.
 CALIDAD Y SATISFACCIÓN A SU
 ALCANCE
 BLVD. MIGUEL DE LA MADRID HURTADO,
 1164,
 SALAHUA, MANZANILLO, Colima
 C.P. 28867
 México
 www.hotelplazamanzanillo.com
 facturacion.odisman@hotmail.com
 Tel. (314)3340601
 RFC: ODI111201647
 Regimen Fiscal: General

FACTURA
B - 14317
 Fecha/Hora
 Certificación
 2015-12-04T16:59:06
 Fecha de Emisión
 2015-12-04T16:59:01

Receptor del Comprobante Fiscal	Folio Fiscal
INSTITUTO TECNOLOGICO SUPERIOR DE HUICHAPAN	1D2A4E53-EEA9-BF31-F2B1-09B09A60F6CD
DOMICILIO CONOCIDO, S/N, EL SAÜCILLO, HUICHAPAN, Hidalgo C.P. 42411 México RFC: ITS020624RUA	No. Certificado Digital 00001000000200352252 No. Serie Certificado SAT 00001000000202771790

Cantidad	Unidad de Medida	Descripción	Precio Unitario	Importe
1.0	N/A	CONSUMO ALIMENTOS	\$ 539.66	\$ 539.66
1.0	N/A	SERVICIO	\$ 63.00	\$ 63.00

importe con letra: Seiscientos ochenta y nueve Pesos 01/100 M.N.
 Forma de pago: Pago en una sola exhibición
 Método de pago: Tarjeta de débito
 Condiciones de pago: Paguese a mas tardar el 04/12/2015.

Subtotal		\$ 602.66
IVA	16%	\$ 86.35
Total		\$ 689.01

Cadena original del complemento de certificación digital del SAT
 1D2A4E53-EEA9-BF31-F2B1-09B09A60F6CD2015-12-04T16:59:06
 s4TmCyHtKAlYkQaOjM1mzQawyQvMb38cWrkBoCb4LXnVh7T215ciZlI/dzEmBk+NOsqJsRBE8zDbriF5FuLXJEY46ejXlfzuLfthoHnDazbKl7I3Jb5KrhHvDdcbV
 azbKl7I3Jb5KrhHvDdcbVVGzvcjJUJ5r5zzyYAFCO2T6O94wE4dXfZO+6HjQw=



Sello digital del CFDI
 a0s4TmCyHtKAlYkQaOjM1mzQawyQvMb38cWrkBoCb4LXnVh7T215ciZlI/dzEmBk+NOsqJsRBE8zDbriF5FuLXJEY46ejXlfzuLfthoHnD
 azbKl7I3Jb5KrhHvDdcbVVGzvcjJUJ5r5zzyYAFCO2T6O94wE4dXfZO+6HjQw=

Sello digital del SAT
 WzV7zchGVBhm4mv9ICz7+v7vi8cEWY7oRaEIZQ6L3ajzkEy1Y2wywAsu3B4+F6kjbq+zv0ZYznDFoUqz3lc+SVmdHidOHWUX2Fqk
 07P+D44oaVULssJbTs5dUQqk1q+TCT:OneFqknvINU+YBZaNRSpS91Xoy2VtXqcallA=



Folio Fiscal	027470EB-A73E-D65D-0196-FF7940322391
Factura Número	1685
No. de serie del CSD del emisor	00001000000301644186
Fecha y Hora de emisión	2015-12-05T11:39:58

Fecha y hora de certificación	No. de serie del CSD del SAT	Forma de Pago
2015-12-05T11:39:58	00001000000203392777	Pago en una sola exhibición

Lugar de expedición: Colima

Emisor
 JOSE ALBERTO DANIEL YEME YEME, YEYA7007075S6, BLVD. M. DE LA MADRID, 893, PLAYA AZUL C.P.28218, MANZANILLO, MANZANILLO, Colima, CP.28218, MEXICO. REGIMEN INTERMEDIO DE LAS PERSONAS FISICAS CON ACTIVIDADES EMPRESARIALES

Receptor
 INSTITUTO TECNOLOGICO SUPERIOR DE HUICHAPAN, ITS020624RUA, Domicilio Conocido, S/N, El Saucillo, Huichapan, Hidalgo, CP., MEXICO

Cantidad	Unidad de Medida	Concepto	Precio Unitario	Importe
1.00	N/A	Hospedaje del 5 Diciembre, 3 Habitaciones	1,638.66	1,638.66

Subtotal	1,638.66 MXP
IVA 16.00%	262.19 MXP
IMPUESTO SOBRE	49.15 MXP
Total	1,950.00 MXP

Handwritten signatures and stamps are present in this area. A blue circular stamp from the Instituto Tecnológico Superior de Huichapan is visible on the left. There are several handwritten signatures in black ink across the bottom of the invoice.

TOTAL EN LETRA: UN MIL NOVECIENTOS CINCUENTA PESOS 00/100 M.N.

Método de Pago: Efectivo
 Condiciones de Pago:

Cadena original del complemento de certificación digital del SAT
 j1 01027470EB-A73E-D65D-0196-FF7940322391|2015-12-05T11:39:58|HsoQ9B0lby2kDAYiWbUAihXlu+D
 JDCWovAQsbEUUJROPie/GqhCz06aUS/6/YUln+z4DW0IN3EqFYXybsyk3DnYnZdb01olYPIFBZBMQrYJzqTpTh7qHC
 aq0nt1kpKBEGRXI+za9HRALBb5/koeZiGYJ8jllwzlmHjbVn9XY1E=

Sello digital del emisor
 HsoQ9B0lby2kDAYiWbUAihXlu+DJDCWovAQsbEUUJROPie/GqhCz06aUS/6/YUln+z4DW0IN3EqFYXybsyk3DnYnZ
 db01olYPIFBZBMQrYJzqTpTh7qHCaq0nt1kpKBEGRXI+za9HRALBb5/koeZiGYJ8jllwzlmHjbVn9XY1E=

Sello digital del SAT
 Q2W0cv2ISPaLiDnpaA3xbu4HFigYJz7B+pltpxlpQ/2E1+emfVBT6qbYMOs65SkwBca820mneA+HglvzPimsCjc
 NeWNmixDprcuy2niVooEwqa59it5NRUCmtlq1Hy5ZU/t85irHJJeQ068Vxr0MSJAjP3aWwS2tKlz+uIDs=



Este documento es una representación impresa de un CFDI
 Facture electrónicamente en <http://www.digifact.com.mx>
 Página 1 de 1





ODISMAN S. DE R.L. DE C.V.
 CALIDAD Y SATISFACCIÓN A SU
 ALCANCE
 BLVD. MIGUEL DE LA MADRID HURTADO,
 1164,
 SALAHUA, MANZANILLO, Colima
 C.P. 28867
 México
 www.hotelplazamanzanillo.com
 facturacion.odisman@hotmail.com
 Tel. (314)3340601
 RFC: ODI11201647
 Regimen Fiscal: General

FACTURA
B - 14817
Fecha/Hora
Certificación
 2015-12-04T16:59:06
Fecha de Emisión
 2015-12-04T16:59:01

Receptor del Comprobante Fiscal
INSTITUTO TECNOLOGICO SUPERIOR DE HUICHAPAN
 DOMICILIO CONOCIDO, S/N, EL SAUCILLO, HUICHAPAN,
 Hidalgo
 C.P. 42411
 México
 RFC: ITS020624RUA

Folio Fiscal
 1D2A4E53-EEA9-BF31-F2B1-
 09B09A60F6CD
No. Certificado Digital
 00001000000200352252
No. Serie Certificado SAT
 00001000000202771790

Cantidad	Unidad de Medida	Descripción	Precio Unitario	Importe
1.0	N/A	CONSUMO ALIMENTOS	\$ 539.66	\$ 539.66
1.0	N/A	SERVICIO	\$ 63.00	\$ 63.00

Importe con letra: Seiscientos ochenta y nueve Pesos 01/100 M.N.
Forma de pago: Pago en una sola exhibición
Método de pago: Tarjeta de débito
Condiciones de pago: Pague a mas tardar el 04/12/2015.

Subtotal \$ 602.66
 IVA 16% \$ 86.35
Total \$ 689.01

Lugar de Expedición: Colima

Cadena original del complemento de certificación digital del SAT

||1.0|1D2A4E53-EEA9-BF31-F2B1-09B09A60F6CD|2015-12-04T16:59:06s4TmCyHtKAtYkQaOjM1mzQawyQvMb38cWrKBocb4LXnVh7T215ctZil/dzEmBk+NOsqJsRBE8zDbrtF5FuLXJEY46ejXflzuLftHoHnDazbkL7I3Jb5KrJHnvDDicbV/gzvciJJU5r5zzyYAFcO2T6O94wE4dXfZO+6HjQw=|00001000000202771790|



Sello digital del CFDI

a0s4TmCyHtKAtYkQaOjM1mzQawyQvMb38cWrKBocb4LXnVh7T215ctZil/dzEmBk+NOsqJsRBE8zDbrtF5FuLXJEY46ejXflzuLftHoHnDazbkL7I3Jb5KrJHnvDDicbV/gzvciJJU5r5zzyYAFcO2T6O94wE4dXfZO+6HjQw=

Sello digital del SAT

WzV7zchGVBhm4mv9ICz7+v7vt8cEWY7oRaEIZQ6L3ajzEY1Y2wyvAsu3B4+F6kjbq+zvx0ZYznDFoUqz3lc4SVmdNidfOHWUX2Fqk07P+D44caVULssJbTs5dUQqk1q4TCTIOneFqknvINU+YBZaNRSPs91Xoy2VtXqcaltA=

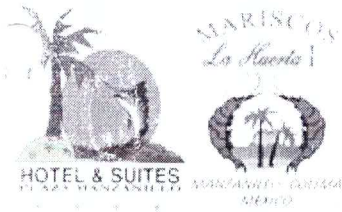

ODISMAN S. DE R.L. DE C.V.
 CALIDAD Y SATISFACCIÓN A SU
 ALCANCE
 BLVD. MIGUEL DE LA MADRID HURTADO,
 1164,
 SALAHUA, MANZANILLO, Colima
 C.P. 28867
 México
 www.hotelplazamanzanillo.com
 facturacion.odisman@hotmail.com
 Tel. (314)3340601
 RFC: ODI111201647
 Regimen Fiscal: General

**FACTURA
 B - 14819**
**Fecha/Hora
 Certificación**
 2015-12-04T17:43:24
Fecha de Emisión
 2015-12-04T17:43:20

Receptor del Comprobante Fiscal
INSTITUTO TECNOLOGICO SUPERIOR DE HUICHAPAN
 DOMICILIO CONOCIDO, S/N, EL SAUCILLO, HUICHAPAN,
 Hidalgo
 C.P. 42411
 México
 RFC: ITS020624RUA

Folio Fiscal
 22C2CE78-94C8-B3C1-F3A4-
 CD3C932EC53D
No. Certificado Digital
 00001000000200352252
No. Serie Certificado SAT
 00001000000202771790

Cantidad	Unidad de Medida	Descripción	Precio Unitario	Importe
1.0	N/A	CONSUMO ALIMENTOS	\$ 369.83	\$ 369.83

Importe con letra: Cuatrocientos veintinueve Pesos 00/100 M.N.
Forma de pago: Pago en una sola exhibición
Método de pago: Tarjeta de crédito
Condiciones de pago: Pague a mas tardar el 04/12/2015.

Subtotal \$ 369.83
 IVA 16% \$ 59.17
Total \$ 429.00

Lugar de Expedición: Colima

Cadena original del complemento de certificación digital del SAT

!!1-0!22C2CE78-94C8-B3C1-F3A4-CD3C932EC53D|2015-12-04T17:43:
 -9M7s2jeLSeMkyzRyK8K1YfBnOyM1gk+n9tDSKacKuEK63VUaAUU0/yB0GtCEYYCnUqjAvB5uu+oAh3pxHSNS1w/wTf8XXTW8Uj1H9/6u4+Kd2XQS9ePZYdX
 :PMKLWzmR0CgWTwi7XQoAfbiAr40/+LwHejInyNzXFKdBo=!!000100000202771790!!



Sello digital del CFDI

Ak+9M7s2jeLSeMkyzRyK8K1YfBnOyM1gk+n9tDSKacKuEK63VUaAUU0/yB0GtCEYYCnUqjAvB5uu+oAh3pxHSNS1w/wTf8XXTW8Uj1H9/6u4+Kd2XQS9ePZYdXWuJIPMKLWzmR0CgWTwi7XQoAfbiAr40/+LwHejInyNzXFKdBo=

Sello digital del SAT

DVTZWW20s0NtosKhZ9vrhsJ/0r4howmKifDqjDju/d8NIBfO+Jeqn1w7xRTnTu7Sn++vpXUinWECUd5edGjnCGHbeOjQfmzuF6QKuO
 UmbyV/NKk2g44ljAKXnCKZKQ6E22n12LFicAtOfs5wrnCMik7iYSQFUEPRK5yQ7sa5OM=

INSTITUTO TECNOLÓGICO SUPERIOR DE HUICHAPAN

SUBDIRECCION DE ADMINISTRACIÓN Y FINANZAS

SOLICITUD DE RECURSOS FINANCIEROS Y/O COMPROBACIÓN DE RECURSOS

NOMBRE DEL SOLICITANTE: <u>ING. JOSÉ RUBÉN RODRÍGUEZ LICEA</u>	FOLIO Y SELLO DE RECIBIDO
PUESTO: <u>SUBDIRECTOR ACADÉMICO</u>	
DEPENDENCIA: <u>ITESHU</u>	

DATOS ESPECÍFICOS

IMPORTE SOLICITADO: <u>\$11,698.00</u>	(ONCE MIL SEISCIENTOS NOVENTA Y OCHO PESOS 00/100 M.N.)
CONCEPTO DEL GASTO : <u>COMPROBACION Y REPOSICION DE GASTOS A CARGO DE ING. GERMAN OLVERA JIMENEZ, DR. JOSE ANTONIO VALLES ROMERO Y C. DIONICIO RODRIGUEZ EMILIANO QUIENES ASISTIERON A VISITA INDUSTRIAL PARA CONOCER LA LOGISTICA QUE SE LLEVA A CABO EN EL PUERTO DE MANZANILLO DEL 03 AL 06 DE DICIEMBRE EN COLIMA</u>	
ELABORAR PAGO A NOMBRE DE: <u>GERMAN OLVERA JIMENEZ</u>	
PRESUPUESTO A AFECTAR: <u>ITESHU-ADECUACIÓN CURRICULAR</u>	No. FOLIO DE PAGO _____

RELACIÓN DE DOCUMENTOS COMPROBATORIOS

NOMBRE DEL BENEFICIARIO Y/O PROVEEDOR	No. DE DOCUMENTO	FECHA	IMPORTE
FONDO NACIONAL DE INFRAESTRUCTURA	008373618	06.12.2015	135.00
FONDO NACIONAL DE INFRAESTRUCTURA	114502726	06.12.2015	125.00
PLAZA DE COBRO TEPETITLAN	0118363	06.12.2015	164.00
TRAMO CARRETERO GUADALAJARA-COLIMA 358	591741	04.12.2015	192.00
VIAS DE COMUNICACIÓN DEL CENTRO Y DEL PACIFICO SA DE CV	2846345	05.12.2015	252.00
TRAMO CARRETERO GUADALAJARA-COLIMA 358	381061	05.12.2015	83.00
TRAMO CARRETERO GUADALAJARA-COLIMA 358	917286	06.12.2015	109.00
CONSECONARIA DE INFRAESTRUCTURA DEL BAJI SA DE CV	118988	06.12.2015	130.00
CONSECONARIA DE INFRAESTRUCTURA DEL BAJI SA DE CV	134956	04.12.2015	130.00
TRAMO CARRETERO GUADALAJARA-COLIMA 358	596750	05.12.2015	192.00
CADENA COMERCIAL OXXO SA DE CV	146426782	04.12.2015	82.50
ENERGETICA PETROJAL SA DE CV	29401	04.12.2015	1,600.00
DIGEPE SA DE CV	00042461	07.12.2015	1,500.00
CADENA COMERCIAL OXXO SA DE CV	146462365	04.12.2015	108.50
CADENA COMERCIAL OXXO SA DE CV	146505290	05.12.2015	26.00
CADENA COMERCIAL OXXO SA DE CV	146520940	05.12.2015	60.80
CADENA COMERCIAL OXXO SA DE CV	146520948	05.12.2015	122.90
CADENA COMERCIAL OXXO SA DE CV	146520999	05.12.2015	69.00
JOSE ALBERTO DANIEL YEME YEME	1685	05.12.2015	1,950.00
ODISMAN S DE RL DE CV	14817	04.12.2015	389.01
ODISMAN S DE RL DE CV	14819	04.12.2015	429.00
COMBU-EXPRESS SA DE CV	110906	05.12.2015	1,800.00
PLAZA DE COBRO TEPETITLAN	10789222	06.12.2015	176.00
VIAS DE COMUNICACIÓN DEL CENTRO Y DEL PACIFICO SA DE CV	2838741	04.12.2015	252.00
PLAZA DE COBRO TEPETITLAN	10048629	06.12.2015	203.00
FONDO NACIONAL DE INFRAESTRUCTURA	115431252	04.12.2015	125.00
FONDO NACIONAL DE INFRAESTRUCTURA	005538219	04.12.2015	135.00
PLAZA DE COBRO TEPETITLAN	10705468	04.12.2015	176.00
PLAZA DE COBRO TEPETITLAN	10031142	04.12.2015	62.00
PLAZA DE COBRO TEPETITLAN	1997775	04.12.2015	203.00
PLAZA DE COBRO TEPETITLAN	2310494	04.12.2015	164.00
TRAMO CARRETERO GUADALAJARA-COLIMA 358	809115	04.12.2015	109.00
PLAZA DE COBRO TEPETITLAN	6662038	06.12.2015	62.00
TRAMO CARRETERO GUADALAJARA-COLIMA 358	529179	04.12.2015	83.00
TRAMO CARRETERO GUADALAJARA-COLIMA 358	591741	04.12.2015	192.00
ODISMAN S DE RL DE CV	14817	04.12.2015	106.29
SUMA			\$ 11,698.00

SE ANEXAN DOCUMENTOS

ORIGINALES

COPIAS

NOTA: CUANDO SE TRATE DE GASTOS A COMPROBAR Y/O VIÁTICOS, LA COMPROBACIÓN DEBERÁ PRESENTARSE DENTRO DE LOS 2 DÍAS SIGUIENTES A LA FECHA EN QUE SE CONCLUYA LA COMISIÓN.

SOLICITÓ

Vo. Bo.

AUTORIZÓ

ING. JOSÉ RUBÉN RODRÍGUEZ LICEA
SUBDIRECTOR ACADÉMICO

L.C. ROBERTO GONZÁLEZ VARGAS
SUBDIRECCIÓN DE ADMON. Y FINANZAS

ING. MARÍA ÁNGELICA BRAVO CADENA
DIRECTORA GENERAL