



PROMOTORA FARRERA DE TURISMO SA DE CV
 PFT8201096L4
 BLVD. BELISARIO DOMINGUEZ KM.1081
 JARDINES DE TUXTLA
 TUXTLA GUTIERREZ
 TUXTLA GUTIERREZ, Chiapas
 CP 29020 México
 Tel: 961 61 7 10 13

Expedido en: BLVD. BELISARIO DOMINGUEZ KM.1081 . JARDINES DE TUXTLA TUXTLA GUTIERREZ, Chiapas. CP 29020 México

Factura
FAE-025641
 Fecha de Emisión
 22-05-2015 11:58:23
 Fecha de Certificación
 2015-05-22T11:58:23
 No. de Serie del Certificado del Emisor
 00001000000202510658
 No. de Serie del Certificado del SAT
 00001000000203253077

Cliente
 INSTITUTO TECNOLÓGICO SUPERIOR DE HUICHAPAN
 ITS020624RUA
 DOMICILIO CONOCIDO SN EL SAUCILLO
 HUICHAPAN, Hidalgo
 México
 42411

Cant	Unid. Med.	Descripción	Unitario	Importe
1.00	NA	CONSUMO 325678	73.28	73.28
Total con letra OCHENTA Y CINCO PESOS 00/100 M.N.			Subtotal	\$73.28
			IVA 16%	\$11.72
			Total	\$85.00
			Servicio	\$0.00
			Total	\$85.00

Sello Digital del Emisor
 W0uiM22kJscCwCmNG2/S3Y0bRoOr7d3VgW/bPW+P5uSVBISpFyG2vWUJL3bke/NBqINyJdxHwXFNsFQRnVAzDWN
 T865A4GEaCnLoRiXhVrC2THE0s6HsahYXEFLD9RIRCeBCgf0kSg0DRONXoqmT8xzP6KT310w=



BUENO POR:

\$85.00

JUSTIFICACIÓN:

COMPROBACION DE LA TRANSFERENCIA 0067594009 DE LA CTA. 0168019916 A CARGO DE LIC. MARIA ANGELICA BRAVO CADENA POR CONCEPTO DE VIATICOS A 32° CONGRESO NACIONAL Y 6° INTERNACIONAL DE SERVICIO SOCIAL Y VOLUNTARIADO UNIVERSITARIO 2015, "LAS RESPONSABILIDAD SOCIAL EN LAS INSTITUCIONES DE EDUCACION SUPERIOR, EL DIA 19 DE MAYO DE 2015 EN TUXTLA GUTIERREZ, CHIAPAS.

TOTAL DE LA HOJA \$85.00
(OCHENTA Y CINCO PESOS 00/100 M.N.)

PARTIDA: 375001 Viaticos

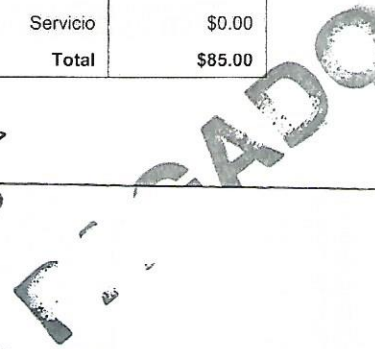



Expedido en: BLVD. BELISARIO DOMINGUEZ KM.1081 . JARDINES DE TUXTLA TUXTLA GUTIERREZ, Chiapas. CP 29020 México

PROMOTORA FARRERA DE TURISMO SA DE CV
 PFT8201096L4
 BLVD. BELISARIO DOMINGUEZ KM.1081
 JARDINES DE TUXTLA
 TUXTLA GUTIERREZ
 TUXTLA GUTIERREZ, Chiapas
 CP 29020 México
 Tel: 961 61 7 10 13

Factura

FAE-025642

Fecha de Emisión

22-05-2015 11:58:57

Fecha de Certificación

2015-05-22T11:58:56

No. de Serie del Certificado del Emisor

00001000000202510658

No. de Serie del Certificado del SAT

00001000000203253077

Ciente

INSTITUTO TECNOLÓGICO SUPERIOR DE HUICHAPAN

ITS020624RUA

DOMICILIO CONOCIDO SN EL SAUCILLO

HUICHAPAN, Hidalgo

México

42411

Cant	Unid. Med.	Descripción	Unitario	Importe
1.00	NA	CONSUMO 325678	73.28	73.28
Total con letra OCHENTA Y CINCO PESOS 00/100 M.N.			Subtotal	\$73.28
			IVA 16%	\$11.72
			Total	\$85.00
			Servicio	\$0.00
			Total	\$85.00

Sello Digital del Emisor

fRCNI6e9rKPs8cukZdzEX8aQyGtF0CdfaaE0fCZVxt6U6F9xK9xRYzY8mKCgH/RvrlOozFw/cc7fwXtl6Np1ZDezl84DUzk
 1DxmYwI7EaskWfGpyPU3Aeg9IHx3ng3nem+v7i2lwKA42cOAI6GERAxgFs3HbTedL5llo8c

Subdirección de
 Administración y Finanzas

BUENO POR:

\$85.00

JUSTIFICACIÓN:

COMPROBACION DE LA TRANSFERENCIA 0067594009 DE LA CTA. 0168019916 A CARGO DE LIC. MARIA ANGELICA BRAVO CADENA POR CONCEPTO DE VIATICOS A 32º CONGRESO NACIONAL Y 6º INTERNACIONAL DE SERVICIO SOCIAL Y VOLUNTARIADO UNIVERSITARIO 2015, "LAS RESPONSABILIDAD SOCIAL EN LAS INSTITUCIONES DE EDUCACION SUPERIOR, EL DIA 19 DE MAYO DE 2015 EN TUXTLA GUTIERREZ, CHIAPAS.

TOTAL DE LA HOJA

\$85.00

(OCHENTA Y CINCO PESOS 00/100 M.N.)

PARTIDA: 375001 Viaticos



PROMOTORA FARRERA DE TURISMO SA DE CV
 PFT8201096L4
 BLVD. BELISARIO DOMINGUEZ KM.1081
 JARDINES DE TUXTLA
 TUXTLA GUTIERREZ
 TUXTLA GUTIERREZ, Chiapas
 CP 29020 México
 Tel: 961 61 7 10 13

Expedido en: BLVD. BELISARIO DOMINGUEZ KM.1081 . JARDINES DE TUXTLA TUXTLA GUTIERREZ, Chiapas. CP 29020 México

Factura
FAE-025604
 Fecha de Emisión
 21-05-2015 09:58:07
 Fecha de Certificación
 2015-05-21T09:58:07
 No. de Serie del Certificado del Emisor
 00001000000202510658
 No. de Serie del Certificado del SAT
 00001000000203253077

Cliente
 INSTITUTO TEGNOLOGICO SUPERIOR DE HUICHAPAN
 ITS020624RUA
 DOMICILIO CONOCIDO SN EL SAUCILLO
 HUICHAPAN, Hidalgo
 México
 42411

Cant	Unid. Med.	Descripción	Unitario	Importe
1.00	NA	CONSUMO 325459	73.28	73.28
Total con letra OCHENTA Y CINCO PESOS 00/100 M.N.			Subtotal	\$73.28
			IVA 16%	\$11.72
			Total	\$85.00
			Servicio	\$0.00
			Total	\$85.00

Seillo Digital del Emisor
 I7HQhPqaXGJan5TswOUAIP0Lj1jL1j4jv66VRF9wqP44dG/fx91Qy4iGqIFm6vX6bN8zPWE+6bIKw3hP2GAmJxnZu7Lw3xHEo
 107w+JbHjJ3p0kgZnTRn/4YusVOLqYOMRh+YfniqaYlrN3AiwonKgtFwN2Jl5sS1YAF4h5a8=

BUENO POR: \$85.00

JUSTIFICACIÓN:

COMPROBACION DE LA TRANSFERENCIA 0067594009 DE LA CTA. 0168019916 A CARGO DE LIC. MARIA ANGELICA BRAVO CADENA POR CONCEPTO DE VIATICOS A 32° CONGRESO NACIONAL Y 6° INTERNACIONAL DE SERVICIO SOCIAL Y VOLUNTARIADO UNIVERSITARIO 2015, "LAS RESPONSABILIDAD SOCIAL EN LAS INSTITUCIONES DE EDUCACION SUPERIOR, EL DIA 19 DE MAYO DE 2015 EN TUXTLA GUTIERREZ, CHIAPAS.

TOTAL DE LA HOJA \$85.00
(OCHENTA Y CINCO PESOS 00/100 M.N.)

PARTIDA: 375001 Viaticos



Expedido en: BLVD. BELISARIO DOMINGUEZ KM.1081 . JARDINES DE TUXTLA TUXTLA GUTIERREZ, Chiapas. CP 29020 México

PROMOTORA FARRERA DE TURISMO SA DE CV
 PFT8201096L4
 BLVD. BELISARIO DOMINGUEZ KM.1081
 JARDINES DE TUXTLA
 TUXTLA GUTIERREZ
 TUXTLA GUTIERREZ, Chiapas
 CP 29020 México
 Tel: 961 61 7 10 13

Factura
FAE-025603
 Fecha de Emisión
 21-05-2015 09:57:22
 Fecha de Certificación
 2015-05-21T09:57:22
 No. de Serie del Certificado del Emisor
 00001000000202510658
 No. de Serie del Certificado del SAT
 00001000000203253077

Cliente
 INSTITUTO TECNOLÓGICO SUPERIOR DE HUICHAPAN
 ITS020624RUA
 DOMICILIO CONOCIDO SN EL SAUCILLO
 HUICHAPAN, Hidalgo
 México
 42411

Cant	Unid. Med.	Descripción	Unitario	Importe
1.00	NA	CONSUMO 5459	73.28	73.28
Total con letra OCHENTA Y CINCO PESOS 00/100 M.N.			Subtotal	\$73.28
			IVA 16%	\$11.72
			Total	\$85.00
			Servicio	\$0.00
			Total	\$85.00

Sello Digital del Emisor
 YRmdqB5y0R8CjvW+svWy8uuFTVQBf03w+CbVke2lo03UDOeDwKIX6PiqMjRwnkF4istMhgKgaRp5xe9bufF0Bf6IO0azDw7Kt8fEMVY4iBqu8Cxu7yaAanz7AU/EF2+Gg3F61ILJtjhwEwj01LDMbqpD+gU29jvRaak0RT5Hg=

Subdirección
JUSTIFICACIÓN: *Aranzas*

BUENO POR: \$85.00

COMPROBACION DE LA TRANSFERENCIA 0067594009 DE LA CTA. 0168019916 A CARGO DE LIC. MARIA ANGELICA BRAVO CADENA POR CONCEPTO DE VIATICOS A 32° CONGRESO NACIONAL Y 6° INTERNACIONAL DE SERVICIO SOCIAL Y VOLUNTARIADO UNIVERSITARIO 2015, "LAS RESPONSABILIDAD SOCIAL EN LAS INSTITUCIONES DE EDUCACION SUPERIOR, EL DIA 19 DE MAYO DE 2015 EN TUXTLA GUTIERREZ, CHIAPAS.

TOTAL DE LA HOJA \$85.00
(OCHENTA Y CINCO PESOS 00/100 M.N.)

PARTIDA: 375001 Viaticos

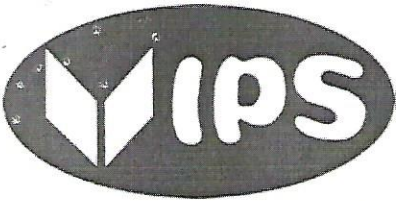

PROMOTORA FARRERA DE TURISMO SA DE CV
 PFT8201096L4
 BLVD. BELISARIO DOMINGUEZ KM.1081
 JARDINES DE TUXTLA
 TUXTLA GUTIERREZ
 TUXTLA GUTIERREZ, Chiapas
 CP 29020 México
 Tel: 961 61 5 32 40

Expedido en: BLVD. BELISARIO DOMINGUEZ KM.1081 . JARDINES DE TUXTLA TUXTLA GUTIERREZ, Chiapas. CP 29020 México

Cliente
INSTITUTO TECNOLÓGICO SUPERIOR DE HUICHAPAN
ITS020624RUA
DOMICILIO CONOCIDO S/N EL SAUCILLO
HUICHAPAN, Hidalgo
México
42411

Factura
FAF-095839
Fecha de Emisión
21-05-2015 10:46:15
Fecha de Certificación
2015-05-21T10:46:15
No. de Serie del Certificado del Emisor
00001000000202510658
No. de Serie del Certificado del SAT
00001000000203253077

Cant	Unid. Med.	Descripción	Unitario	Importe
1.00	NA	CONSUMO ALIMENTOS	73.28	73.28
Total con letra OCHENTA Y CINCO PESOS 00/100 M.N.			Subtotal	\$73.28
			IVA 16%	\$11.72
			Total	\$85.00
			Servicio	\$0.00
			Total	\$85.00

Sello Digital del Emisor
 vq1BFhR6Y+urX9umiz0iKWdDfPcaaiRNeKnhgP+xmLkPterzg1cFDdUk86Hrv9hzuoolm+q7S9fmlT#5FilkCgopaeKRcvS5
 M4RGTc7zFRP9bwaokLASE6LYT0mcyQmSH6qm3x1Gf6h3Nlsc5NFkcuC/Zm790UuaMV8z+ylE

[Handwritten signature]
 Subdirección de
 Administración y Finanzas

BUENO POR: \$85.00

JUSTIFICACIÓN:

COMPROBACION DE LA TRANSFERENCIA 0067594009 DE LA CTA. 0168019916 A CARGO DE LIC. MARIA ANGELICA BRAVO CADENA POR CONCEPTO DE VIATICOS A 32° CONGRESO NACIONAL Y 6° INTERNACIONAL DE SERVICIO SOCIAL Y VOLUNTARIADO UNIVERSITARIO 2015, "LAS RESPONSABILIDAD SOCIAL EN LAS INSTITUCIONES DE EDUCACION SUPERIOR, EL DIA 19 DE MAYO DE 2015 EN TUXTLA GUTIERREZ, CHIAPAS.

TOTAL DE LA HOJA \$85.00
(OCHENTA Y CINCO PESOS 00/100 M.N.)

PARTIDA: 375001 Viaticos

CEBADO

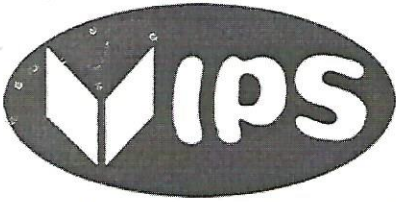

PROMOTORA FARRERA DE TURISMO SA DE CV
 PFT8201096L4
 BLVD. BELISARIO DOMINGUEZ KM.1081
 JARDINES DE TUXTLA
 TUXTLA GUTIERREZ
 TUXTLA GUTIERREZ, Chiapas
 CP 29020 México
 Tel: 961 61 5 32 40

Expedido en: BLVD. BELISARIO DOMINGUEZ KM.1081 . JARDINES DE TUXTLA TUXTLA GUTIERREZ, Chiapas. CP 29020 México

Factura
FAF-095763
Fecha de Emisión
20-05-2015 15:58:01
Fecha de Certificación
2015-05-20T15:58:01
No. de Serie del Certificado del Emisor
00001000000202510658
No. de Serie del Certificado del SAT
00001000000203253077

Cliente
INSTITUTO TECNOLOGICO SUPERIOR DE HUICHAPAN
ITS020624RUA
DOMICILIO CONOCIDO S/N EL SAUCILLO
HUICHAPAN, Hidalgo
México
42411

Cant	Unid. Med.	Descripción	Unitario	Importe	
1.00	NA	CONSUMO ALIMENTOS	90.52	90.52	
				Subtotal	\$90.52
				IVA 16%	\$14.48
				Total	\$105.00
				Servicio	\$0.00
				Total	\$105.00

Promotora Farrera de Turismo, S.A. de C.V.
 VIPS
 Alimentos y Bebidas
 20 MAY 2015
PAGADO
 CAJERO EN TURNO

Sello Digital del Emisor
 h5OLjtd4OcpYUw0aBB45Zr1EN389EZdWHR87TdBHaj9A+bxq5sijbH4+VCRjk2KqVmbHiRf0RFSSmTpzUd4td4jBLu5Mfv
 96EWOgLObcpp0EMQFMJDTbgBMWZNRDoXXQtOEb0bA1iDkvmUBVg6hKXKXPLCrnj3VQw0E

Administración y Finanzas
JUSTIFICACIÓN:

BUENO POR: \$85.00

COMPROBACION DE LA TRANSFERENCIA 0067594009 DE LA CTA. 0168019916 A CARGO DE LIC. MARIA ANGELICA BRAVO CADENA POR CONCEPTO DE VIATICOS A 32° CONGRESO NACIONAL Y 6° INTERNACIONAL DE SERVICIO SOCIAL Y VOLUNTARIADO UNIVERSITARIO 2015, "LAS RESPONSABILIDAD SOCIAL EN LAS INSTITUCIONES DE EDUCACION SUPERIOR, EL DIA 19 DE MAYO DE 2015 EN TUXTLA GUTIERREZ, CHIAPAS.

TOTAL DE LA HOJA \$85.00
(OCHENTA Y CINCO PESOS 00/100 M.N.)

PARTIDA: 375001 Viaticos

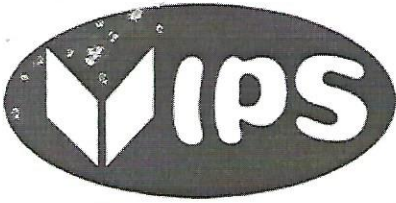

PROMOTORA FARRERA DE TURISMO SA DE CV
 PFT8201096L4
 BLVD. BELISARIO DOMINGUEZ KM.1081
 JARDINES DE TUXTLA
 TUXTLA GUTIERREZ
 TUXTLA GUTIERREZ, Chiapas
 CP 29020 México
 Tel: 961 61 5 32 40

Expedido en: BLVD. BELISARIO DOMINGUEZ KM.1081 . JARDINES DE TUXTLA TUXTLA GUTIERREZ, Chiapas. CP 29020 México

Factura
FAF-095707
Fecha de Emisión
19-05-2015 22:58:13
Fecha de Certificación
2015-05-19T22:58:11
No. de Serie del Certificado del Emisor
00001000000202510658
No. de Serie del Certificado del SAT
00001000000203253077

Cliente
INSTITUTO TECNOLÓGICO SUPERIOR DE HUICHAPAN
ITS020624RUA
DOMICILIO CONOCIDO S/N EL SAUCILLO
HUICHAPAN, Hidalgo
México
42411

Cant.	Unid. Med.	Descripción	Unitario	Importe
1.00	NA	CONSUMO ALIMENTOS 6681	86.21	86.21
Total con letra CIEN PESOS 00/100 M.N.			Subtotal	\$86.21
			IVA 16%	\$13.79
			Total	\$100.00
			Servicio	\$0.00
			Total	\$100.00

Sello Digital del Emisor

NHXicgkufMPq4/srNxtLHyxDV3gUtV9Ert4JFa5IT6Jew22X2gV2lQn2pji9G7fvfmLQrJAJX18mBGG552i2gdCaS8zR2LcjKqNvY
 Qi7G+rtG1L0hrUHgfHxJNB+rBlxmWuR4aG0lfxKChMM/ckL28UwzafYT0lqdd86gDY=



BUENO POR:

\$85.00

JUSTIFICACIÓN:

COMPROBACION DE LA TRANSFERENCIA 0067594009 DE LA CTA. 0168019916 A CARGO DE LIC. MARIA ANGELICA BRAVO CADENA POR CONCEPTO DE VIATICOS A 32° CONGRESO NACIONAL Y 6° INTERNACIONAL DE SERVICIO SOCIAL Y VOLUNTARIADO UNIVERSITARIO 2015, "LAS RESPONSABILIDAD SOCIAL EN LAS INSTITUCIONES DE EDUCACION SUPERIOR, EL DIA 19 DE MAYO DE 2015 EN TUXTLA GUTIERREZ, CHIAPAS.

TOTAL DE LA HOJA \$85.00
(OCHENTA Y CINCO PESOS 00/100 M.N.)

PARTIDA: 375001 Viaticos

RECIBADO

FACTURA

Domicilio Fiscal:
Blvd. Belisario Dominguez Km 1081 Col. Jardines de Tuxtla
Tuxtla Gutierrez Chiapas
Mexico C.P.: 29020
T: +52 (961) 617 1000 | 01800 507 7935
reservaciones@gferrera.com.mx



Folio Fiscal 3380b145-0fd8-4a9e-a4e4-95ab284b93f9
N°de Serie del Cert. del SAT 00001000000300171326
Fecha y hora de certificación 22/05/2015 12:21:52p.m.

LUGAR Y FECHA DE ELABORACIÓN
México, Chiapas 22 de Mayo de 2015 12:21:54 p.m.
N° Certificado 00001000000202510658
Serie y folio interno FrontDesk FAH 29904
Pago en una sola exhibicion

Lugar de Expedición:
Blvd. Dr. Belisario Domínguez Km 1081 Col. Jardines de Tuxtla
Tuxtla Gutierrez Chiapas
Mexico, C.P.: 29020

Mexico, Chiapas
Regimen General de Ley Personas Morales

Datos del Cliente:

Nombre INSTITUTO TECNOLOGICO SUPERIOR DE HUICHAPAN
R.F.C. ITS020624RUA
Calle DOM. CONOCIDO S/N
Colonia
Localidad
C.P. 42411

Del. /Mun. EL SAUCILLO HUICHAPAN
Estado HD
País MEXICO

VISA (MXN) XXXXXXXXXXXXX2772 3,222.91

Metodo de pago: Tarjeta de Credito 2772

Importe con Letra : TRES MIL DOSCIENTOS VEINTIDOS PESOS 91/100 M.N.

Sub Total	2,731.28
I.S.H. 2.00 %	54.62
I.V.A. 16.00 %	437.01
Total	3,222.91

Sello digital del CFDI

DPCZnDKrLXxPL2rWjQ3MYj2H7c/+DgDWWJxEsRAu2VhzZyKyvyAHeN046zR/0IINXmJzCpHyWpW3BS2DSffo7v+fhDC5DEajOV
KOMV+Bi3wk6uGnJfq6b5J4EwXkjUbKwxOkLeZjD6GCMKZej3Hxc0Dhi9mN6bSzMDSp6G4oRI=

Sello del SAT

dvE0Alr6h4m9TRpDHYWNjSuwffQEpd3tgFMwac3R1qnNOcmonal5KTFwqy15JGOJp4+XmhUXsghAZNLzVbfpjBMFqueKppp
q7qUHLNBGGTTqawqVil3nghSM21I2wCO6QmpP6tvvVHqjMaMWGgDo8vWX3vJDxY8EEbi6EzOzE=

Cadena original del complemento de certificación digital del SAT

||1.0|3380b145-0fd8-4a9e-a4e4-95ab284b93f9|2015-05-22T12:21:52|DPCZnDKrLXxPL2rWjQ3MYj2H7c/+DgDWWJxEsRAu2
VhzZyKyvyAHeN046zR/0IINXmJzCpHyWpW3BS2DSffo7v+fhDC5DEajOVKOMV+Bi3wk6uGnJfq6b5J4EwXkjUbKwxOkLeZjD6G
CMKZej3Hxc0Dhi9mN6bSzMDSp6G4oRI=|00001000000300171326|



Page 1 of 1

Este documento es una representación impresa de un CFDI

eFactu rpt.3.14 eFactu xml.3.14

BUENO POR:
JUSTIFICACIÓN:

\$3,222.91

COMPROBACION DE LA TRANSFERENCIA 0067594009 DE LA CTA. 0168019916 A CARGO DE LIC. MARIA ANGELICA BRAVO
CADENA POR CONCEPTO DE VIATICOS A 32° CONGRESO NACIONAL Y 6° INTERNACIONAL DE SERVICIO SOCIAL Y
VOLUNTARIADO UNIVERSITARIO 2015, "LAS RESPONSABILIDAD SOCIAL EN LAS INSTITUCIONES DE EDUCACION SUPERIOR,
EL DIA 19 DE MAYO DE 2015 EN TUXTLA GUTIERREZ, CHIAPAS.

TOTAL DE LA HOJA \$3,222.91
(TRES MIL DOSCIENTOS VEINTIDOS PESOS 91/100 M.N.)

PARTIDA: 375001 Viaticos (Hospedaje)

MARCA COMERCIAL: ESTRELLA BLANCA
 RAZON SOCIAL: AUTOBUSES ESTRELLA BLANCA, SA DE CV.
 NOMBRE/NAME: ANGELICA CRUZ
 ORIGEN/FROM: MEXICO NORTE
 DESTINO/TO: SAUCILLO
 FECHA/DEPARTURE: 22/MAY/2015 18:45 HRS TARDE
 ASIENTO/SEAT: 17 CORRIDA: 01425 TIPO: LOCAL
 SERVICIO: ECONOMICO VIA: MXN TEC
 SALA: 5 ANDEN: 28
 TIPO DE BOLETO: ADULTO 27 - 30 PES
 SUBTOTAL: \$118.96 PES
 IVA: \$19.04 PES
 TOTAL: \$138.00 PES
 EFECTIVO

MARCA COMERCIAL: ESTRELLA BLANCA
 RAZON SOCIAL: AUTOBUSES ESTRELLA BLANCA, SA DE CV.
 NOMBRE/NAME: ANGELICA CRUZ
 ORIGEN/FROM: MEXICO NORTE
 DESTINO/TO: SAUCILLO
 FECHA/DEPARTURE: 22/MAY/2015 18:45 HRS TARDE
 ASIENTO/SEAT: 17 CORRIDA: 01425 TIPO: LOCAL
 SERVICIO: ECONOMICO VIA: MXN TEC
 SALA: 5 ANDEN: 28
 TIPO DE BOLETO: ADULTO 27 - 30 PES
 SUBTOTAL: \$118.96 PES
 IVA: \$19.04 PES
 TOTAL: \$138.00 PES
 EFECTIVO

AUTOTRANSPORTES DEL AEROPUERTO INTERNACIONAL
 ANGEL ALBINO CORZO, S.A. DE C.V.
 R.F.C. AAI-050620-IL5
 DOMICILIO CONOCIDO S/N. FCO. SARABIA, CHIAPA DE CORZO, CHIAPAS.
 REVISE SU EQUIPAJE CHECK YOUR BAGGAGE NE OUBLIEZ PAS VOS BAGAGES.
 ESTE TICKET CUBRE PASAJE DE 1 A 3 PERSONAS INCLUYE SEGURO DE VIAJERO
USUARIO
 337
 19 MAY 2015
SERVICIO DE TAXIS Y QUEJAS:
 TEL. 141-50-68
 CEL. 961 131 7719
 TEL. 15 3 61 19
 No 67891

PARA FACTURACION
 villa902009@hotmail.com
 Tel. 9611725818
 dvillarealn@kof.com.mx
 Tel. 9611763791
 aeropuerto_angel@hotmail.com
 Tel. 9611381701
 Excer_Larry@hotmail.com

DGF0036217 DSP59 22/MAY/2015 18:22 441484 00000027163913
 1. ESTE SERVICIO SE RIGE POR EL ARTICULO 62 DE LA LEY DE CAMINOS PUENTES Y AUTOTRANSPORTE FEDERAL, ANPARRA AL USUARIO DESDE QUE ABORDA HASTA QUE DESCIEUDA DEL AUTOBUS Y CUBRE CUALQUIER RIESGO RESPONSABILIDAD OBJETIVA DEL TRANSPORTISTA, SEGURO DE VIAJERO Y PERDIDA O DAÑOS DE EQUIPAJE. SIRVASE CONSERVAR SU TALON Y SU BOLETO HASTA EL TERMINO DE SU VIAJE. 2. LA EMPRESA EN MEXICO, FORMA PARTE DEL COORDINADO AUTOBUSES ESTRELLA BLANCA (EN ADELANTE ESTRELLA BLANCA), DE CONFORMIDAD CON LA LEGISLACION FISCAL MEXICANA Y ASUME LA RESPONSABILIDAD UNICAMENTE POR EL SERVICIO DE AUTOTRANSPORTE QUE PRESTEN SUS LINEAS O EMPRESAS, QUEDANDO EXCEPTUADO A AQUELLOS SERVICIOS CONTRATADOS POR EL USUARIO QUE OCURRAN FUERA DEL TERRITORIO MEXICANO Y NO ASUME RESPONSABILIDAD ALGUNA POR LOS ACTOS U OMISSIONES DE OTROS SERVICIOS CONTRATADOS POR EL USUARIO QUE OCURRAN FUERA DE MEXICO O CON PERSONA DISTINTA A ESTRELLA BLANCA. 3. ESTE BOLETO ES VALIDO UNICAMENTE PARA LA HORA, FECHA, ORIGEN Y DESTINO DEL VIAJE IMPRISO EN EL MISMO, VERIFIQUE LOS DATOS AL ADQUIRIRLO. LA DOCUMENTACION DEL EQUIPAJE DEBERA ABANDONARSE EN LA VENTANILLA RESPECTIVA, 30 MINUTOS ANTES DE LA HORA SE SALADA EN EL MISMO, RECIBIENDO LA CONTRASEÑA O TICKET DEL EQUIPAJE RESPECTIVO. 4. CUALQUIER CAMBIO EN LAS CONDICIONES DEL SERVICIO, CONTRATADO BAJO CUALQUIER FORMA DE PAGO, ASI COMO LA CANCELACION Y REMBOLSO DEL PRECIO PAGADO, DEBERA REALIZARSE POR EL TITULAR DEL BOLETO, EN LAS TAQUILLAS DEL PROVEEDOR CON UNA ANTICIPACION DE CUANDO MENOS 2 HORAS DE LA HORA FIJADA PARA REALIZAR EL VIAJE. 5. LA RESPONSABILIDAD Y POR LO TANTO EL PAGO DE LA INDENIZACION POR PERDIDA O POR DAÑO AL EQUIPAJE PROCEDERA SOLO POR EL PROCESO DE DOCUMENTACION Y A TRAVES DE LA CONTRASEÑA O TICKET ENTREGADO POR LA TRANSPORTISTA, LIMITANDOSE EL VALOR REAL QUE POR NINGUN MOTIVO DEBE NI PUEDE EXCEDER DE 20 SALARIOS MINIMOS DIARIOS VIGENTES EN EL DISTRITO FEDERAL, MEXICO, POR PIEZA REGISTRADA. EL AUTOTRANSPORTISTA NO SERA RESPONSABLE DEL EQUIPAJE NO REGISTRADO Y DOCUMENTADO POR EL USUARIO DEL SERVICIO, NI DE AQUELLOS BULTOS U OTRAS PERTENENCIAS QUE EL PASAJERO LLEVE CON SIGO EN EL INTERIOR DEL AUTOBUS. 6. PARA LA INTERPRETACION Y CUMPLIMIENTO DEL PRESENTE CONTRATO LAS PARTES (EMPRESA TRANSPORTISTA Y USUARIO O PASAJERO) SE SOMETEN A LA JURISDICCION Y COMPETENCIA DE LA LEGISLACION Y DE LOS TRIBUNALES DE LA CIUDAD DE MEXICO, DISTRITO FEDERAL, EN LOS ESTADOS UNIDOS MEXICANOS, RENUNCIANDO A LA QUE LES PUDIERA CORRESPONDERLES EN REASON DE SU DOMICILIO PRESENTE O FUTURO, ASI MISMO, LA PROCURADURIA FEDERAL DEL CONSUMIDOR SERA COMPETENTE EN LA VIA ADMINISTRATIVA PARA RESOLVER CUALQUIER CONTROVERSIA QUE SE SUSCITE SOBRE LA INTERPRETACION O CUMPLIMIENTO DEL PRESENTE CONTRATO. 7. LOS DATOS PERSONALES CONTENIDOS EN ESTE BOLETO SE ENCUENTRAN PROTEGIDOS POR LA LEY FEDERAL DE PROTECCION DE DATOS PERSONALES EN POSESION DE LOS PARICULARES, PARA MAYOR INFORMACION RESPECTO A NUESTRO AVISO DE PRIVACIDAD, FAVOR DE CONSULTARLO EN NUESTRA PAGINA DE INTERNET: WWW.ESTRELLABLANCA.COM.MX NOX EL PRESENTE CONTRATO SE ENCUENTRA EN TRAMITE DE REGISTRO, ANTE LA PROCURADURIA FEDERAL DEL CONSUMIDOR (PROFECO) DISTRITO FEDERAL DE LA EMPRESA: AV. PONIENTE 140 N 1859, INDUSTRIAL VALLEJO DEL AZCAPOTZALCO, C.P. 02300, MEXICO. PARA OBTENER EL TICKET RECIBA AL MODULO DE FACTURACION O LAS TAQUILLAS, BAJO POR INTERNE EN LA PAGINA FACTURACION.

RADIO TAXIS TURISTICOS "MONTE REAL PLUS, S.C. DE R.L. DE C.V."
 R.F.C. RII-071101-KD0
 PERM. REL. EXT. No. 4402414
 AV. 20 DE NOVIEMBRE No. 513 COL. BIENESTAR SOCIAL
 C.P. 29077 TEL. 61 3-52-26, 61 3-94-43
 TELCEL 961 16 9 97 55 M 961 144 07 60
 Tuxtla Gutierrez, Chiapas.
 turisticos_montereal@hotmail.com
 MOVIL: 05
 FECHA: 22/05/15
 RECIBI DE:
 CONCEPTO: Serv. aeropuerto
 IMPORTE \$ 290. =

BUENO POR: \$765.00

JUSTIFICACION:

COMPROBACION DE LA TRANSFERENCIA 0067594009 DE LA CTA. 0168019916 A CARGO DE LIC. MARIA ANGELICA BRAVO CADENA POR CONCEPTO DE PASAJES TERRESTRES PARA ASISTIR A 32° CONGRESO NACIONAL Y 6° INTERNACIONAL DE SERVICIO SOCIAL Y VOLUNTARIADO UNIVERSITARIO 2015, "LAS RESPONSABILIDAD SOCIAL EN LAS INSTITUCIONES DE EDUCACION SUPERIOR, EL DIA 19 DE MAYO DE 2015 EN TUXTLA GUTIERREZ, CHIAPAS.

TOTAL DE LA HOJA \$765.00
 (SETECIENTOS SESENTA Y CINCO PESOS 00/100 M.N.)

PARTIDA: 372001 Pasajes Terrestres

RFC: AST-760721-CR6

\$140.00

AEROPUERTO INTL BENITO JUAREZ 19/05/2015 03:00 p.m.
Col. AVIACION CIVIL
Del. VENUSTIANO CARRANZA

4 pasajeros

07101933
14345810

Lugar de Expedicion: Mexico, D.F.

Protaxi Ejecutivo, S.C. Dirección Fiscal: Pedro Menéces Hoyos Num. 8250 Col. Partido Iglesias C.P. 32528 C.D. Juárez Chihuahua. Sucursal Av. Carlos León S/N, Col. Peñon de los Baños México, D.F. C.P. 15520 Aeropuerto Internacional Cd. de México. - Servicio Ejecutivo - Mexico City International Airport Authorized Ground Transportation Service Quejas / Complain: Tel.: 5571-3600 ext 2299 y 2300 y Tel.: 2599-0594 Este Boleto es su seguro de viajero / This is your trip insurance Boleto único de 1 a 8 pasajeros incluyendo el operador

Revise su equipaje
Check your baggage

Tarifa Autorizada
Authorized Fare

VALIDO POR 15 DIAS

ZONA
5
\$270.00

Añote el número del vehículo que ud. aborda.
Write down the number of the vehicle you are boarding.



FOLIO 05105721

RFC: AST-760721-CR6

\$140.00

AEROPUERTO INTL BENITO JUAREZ 19/05/2015 03:00 p.m.
Col. AVIACION CIVIL
Del. VENUSTIANO CARRANZA

4 pasajeros

07101933
14345810

Lugar de Expedicion: Mexico, D.F.

TALON PASAJERO / PASSENGER'S TICKET

VALIDO POR 15 DIAS / GOOD FOR 15 DAYS
Este boleto no cubre paradas intermedias. One do not cover intermediate stops
ESTE BOLETO NO CUBRE PARADAS INTERMEDIAS. COMPARTIMENTO POSTERIOR EL ABATIMIENTO DEL SILLON TRASERO TIENE UN COSTO ADICIONAL
THIS TICKET IS GOOD FOR REGULAR AMOUNT OF BAGGAGE PLACED IN LUGGAGE COMPARTMENT AN ADDITIONAL FEE WILL BE CHARGED IF BACK SEAT IS IN NEED OF FOLDING

AUTOBUSES ESTRELLA BLANCA
SURTE EFECTOS FISCALES AL PAGO
SE PAGA EN UNA SOLA EXHIBICION
SERVICIO ECONOMICO
No. 0094334 5 P
BOLETO DE ABOARDO
\$ 100.00 : \$ 10.00 : \$ 1.00 : .10 c
\$ 20.00 : \$ 2.00 : .20 c
\$ 30.00 : \$ 3.00 : .30 c
\$ 4.00 : .40 c
\$ 5.00 : .50 c
\$ 6.00 : .60 c
\$ 7.00 : .70 c
\$ 8.00 : .80 c
\$ 9.00 : .90 c

BUENO POR:

\$550.00

JUSTIFICACIÓN:

COMPROBACION DE LA TRANSFERENCIA 0067594009 DE LA CTA. 0168019916 A CARGO DE LIC. MARIA ANGELICA BRAVO CADENA POR CONCEPTO DE PASAJES TERRESTRES PARA ASISTIR A 32° CONGRESO NACIONAL Y 6° INTERNACIONAL DE SERVICIO SOCIAL Y VOLUNTARIADO UNIVERSITARIO 2015, "LAS RESPONSABILIDAD SOCIAL EN LAS INSTITUCIONES DE EDUCACION SUPERIOR, EL DIA 19 DE MAYO DE 2015 EN TUXTLA GUTIERREZ, CHIAPAS.

TOTAL DE LA HOJA \$550.00
(QUINIENTOS CINCUENTA PESOS 00/100 M.N.)

PARTIDA: 372001 Pasajes Terrestres

PROTaxi.com.mx



**INSTITUTO TECNOLÓGICO SUPERIOR
DE HUICHAPAN**

**RECIBÍ: DEL INSTITUTO TECNOLÓGICO SUPERIOR DE HUICHAPAN (ITESHU), LA
CANTIDAD DE: \$ 495.00 (Cuatrocientos Noventa y Cinco Pesos) -----**

POR CONCEPTO DE: Pago de Taxi a la Lic. María Angélica Cruz Camargo, en la Ciudad de Tuxtla Gutiérrez, Chiapas., en la participación del 32 Congreso Nacional y 6to Internacional de Servicio Social denominado "La Responsabilidad Social en las Instituciones de Educación Superior".

Taxi del Hotel a la Universidad Autónoma de Chiapas y Taxi de la Universidad Autónoma de Chiapas al Hotel del día 20 de mayo de 2015	165.00
Taxi del Hotel a la Universidad Autónoma de Chiapas y Taxi de la Universidad Autónoma de Chiapas al Hotel del día 21 de mayo de 2015	165.00
Taxi del Hotel a la Universidad Autónoma de Chiapas y Taxi de la Universidad Autónoma de Chiapas al Hotel del día 22 de mayo de 2015	165.00
TOTAL	495.00 / 480

OBSERVACIONES: Se expide el presente recibo en virtud que el servicio utilizado no expide comprobante del gasto.

20,21,22 mayo de 2015.

RECIBÍ: \$ 480.00

NOMBRE: Lic. María Angélica Cruz Camargo

CATEGORÍA: Técnico Especializado

FIRMA: