



FONDO NACIONAL DE INFRAESTRUCTURA
FNI970829JR9

Av. Javier Barros Sierra, Int Ext 515, Lomas de Santa Fe, Álvaro Obregón,
Ciudad de México, México, C.P. 01219
Régimen fiscal: 603 - Personas Morales con Fines no Lucrativos
Numero de certificado: 00001000000409054348

CFDI de Ingreso

Serie y Folio: GCMP 3389427
Lugar de expedición: 01219
Fecha y hora de emisión: 09 Sep. 2021 - 16:23:13

Cliente

INSTITUTO TECNOLÓGICO SUPERIOR DE HUICHAPAN
ITS020624RUA
Uso de CFDI G03 - Gastos en general

Table with 6 columns: Código, Clave unidad, Descripción, Valor unitario, Cantidad, Importe, Descuento. It lists two items with details like 'Folio: 2784893' and 'Folio: 3236393'.

Subtotal \$ 100.00
IVA Traslado (0.160000) \$ 16.00

(CIENTO DIECISEIS PESOS, 00/100 MXN)

Total MXN \$ 116.00

Método de pago PUE - Pago en una sola exhibición

Forma de pago 01 - Efectivo

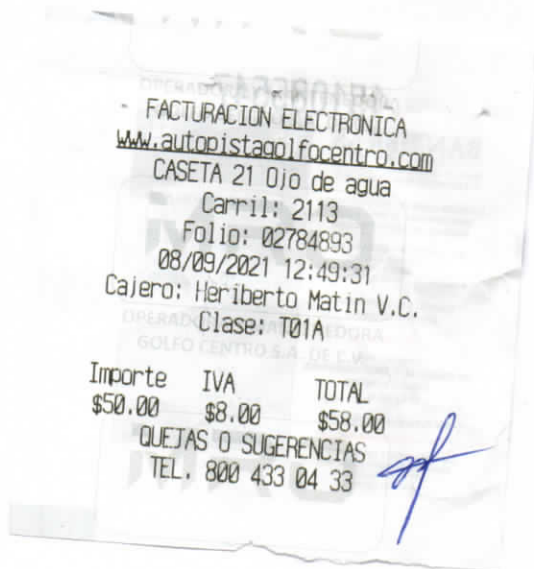

Folio fiscal: 0db0d396-f69e-4f82-9609-772c0f2e384a
RFC proveedor de certificación: SNF171020F3A
Cadena original del timbre

Número de certificado SAT: 00001000000414211380
Fecha y hora de certificación: 09 Sep. 2021 - 16:23:18
Sello digital del SAT
Sello digital del CFDI

[[{"1": "10db0d396-f69e-4f82-9609-772c0f2e384a", "2": "2021-09-09T16:23:18", "3": "SNF171020F3A", "4": "XPC5qCqHRIc8Sld", "5": "aAdGrzh2ph79c1un8UM30FqZBFDFvrb77OUxipEPwZ2BnUPaw86BjdsEltgR4ZT4VNIjh+UCybdVDggNvG/7d", "6": "SBAA+WNhigAvW3LuXEZsd1VMWkA2bzUaTuzpj3zoidcWVCL3xcfgopS2lo6QjoraA+je1nYDZ071w2pLw", "7": "FQ1Tzaxix7sjuux5Qn6ZpRpvmlBU1h+hOknpAm3.3u5uXcQYDoh%hZawW7TerQJhmpQon25G8d4ab57Xkg7", "8": "HCEZ2N8yanWeU4PW97/n6oXaV07ACEZ5WQFJKIVDQormYKSkhwf1:sgaakUWkeDZ5zh0Lypnw==", "9": "00000414211380"}]]

XPC5qCqHRIc8Sld aAdGrzh2ph79c1un8UM30FqZBFDFvrb77OUxipEPwZ2BnUPaw86BjdsEltgR4ZT4VNIjh+UCybdVDggNvG/7dSBAA+WNhigAvW3LuXEZsd1VMWkA2bzUaTuzpj3zoidcWVCL3xcfgopS2lo6QjoraA+je1nYDZ071w2pLwFQ1Tzaxix7sjuux5Qn6ZpRpvmlBU1h+hOknpAm3.3u5uXcQYDoh%hZawW7TerQJhmpQon25G8d4ab57Xkg7HCEZ2N8yanWeU4PW97/n6oXaV07ACEZ5WQFJKIVDQormYKSkhwf1:sgaakUWkeDZ5zh0Lypnw==00000414211380

Factura:

FW5095512

Metodo Pago: PUE - PAGO EN UNA SOLA EXHIBICIÓN
Uso CFDI: G03 - GASTOS EN GENERAL
Cta. Bancaria:
Forma Pago: 01 - EFECTIVO
Folio Fiscal: 9BA5E2E3-47D0-419F-A946-898FEDA424FA
Num. Certificado Emisor: 00001000000505505722
Fecha y Hora Expedición: 09/09/2021 04:29:12 p. m.
Lugar de Expedición: 11000 MÉXICO, CIUDAD DE MEXICO
Moneda: MXN - PESOS
Tipo Comprobante: I - INGRESO



EMISOR		RECEPTOR			
AUTOPISTA ARCO NORTE, S.A. DE C.V. RFC: AAN051220835 Emisor Regimen Fiscal 601 - GENERAL DE LEY PERSONAS MORALES Expedida, en: PASEO DE LAS PALMAS 781 Piso 1 LOMAS DE CHAPULTEPEC III CP: 11000		RFC: ITS020624RUA INSTITUTO TECNOLÓGICO SUPERIOR DE HUICHAPAN Cliente: 35101 DOM. CONOCIDO No: S/N El Saucillo Del: Huichapan Hidalgo MÉXICO CP: 42411			
Docto Origen:	Agente:	Condición de Pago:	Contado		
Observaciones:		Orden de Compra: KIOSCO WEB			
Cantidad	Unidad	Artículo	Descripción	Precio Unitario	Importe
1	E48 - SERVICIO	AFO01 - 95111603	PEAJE EFECTIVO / Descripción. SAT: CARRETERA O AUTOPISTA O AUTOPISTA DE PEAJE INTERESTATAL 215157885320210908143953via522115	\$99.14	\$99.14
1	E48 - SERVICIO	AFO01 - 95111603	PEAJE EFECTIVO / Descripción. SAT: CARRETERA O AUTOPISTA O AUTOPISTA DE PEAJE INTERESTATAL 219648685920210908085941via92595	\$81.90	\$81.90
				Sub Total:	\$181.04
Impor				IVA (16 %)	\$28.96
					\$210.00
LA FISCALIA	PERSONA	PERSONA	PERSONA	PERSONA	PERSONA

Folio: 1578853
 Fecha: 08/09/2021 14:39:53
 PLAZA DE COBRO: TULA 2
 Carril: via 522 MS
 Cobrador: 90401190918
 CATEGORIA: LIGERO
 Velocidad: 0 Km/h
 Placa: HKK856A
 Importe: 99.14 Peso
 IVA 16%: 15.86 Peso
 Total: 115.00 Peso
 Forma de pago: EFECTIVO

PERSONA
 DE REALIC
 MINOS.
 68tfvkbeE8c
 p1hYcUxYnj
 3XFUMq4/WI
 TP+2JdLinKar
 UM3YMyxnjl5I
 1geiyO4Y4A8I
 021-09-09T16:
 kE2O6HNSaNA
 MMp35B2Kb2C

Folio: 6486859
 Fecha: 08/09/2021 08:19:41
 PLAZA DE COBRO: PACHUCA
 Carril: via 925 IS
 Cobrador: 90905562150
 CATEGORIA: LIGERO
 Velocidad: 0 Km/h
 Placa: HKK856A
 Importe: 81.90 Peso
 IVA 16%: 13.10 Peso
 Total: 95.00 Peso
 Forma de pago: EFECTIVO

Nº 54316 SERIE AI
COMPROBANTE FISCAL

por _____ horas, _____ fracc. importa la cantidad de \$ 30.00

(Alcaldía Pesca)

CDMX A: 08 09 2021

Nombre _____ 21 SEP 8 11:36AM

Dirección _____

R.F.C. _____

**EXIJA SU BOLETO
ESTE COMPROBANTE
NO GARANTIZA
LA CUSTODIA DE SU
VEHICULO.**

Sub-total _____

IVA _____

Total 30.00

Efectos fiscales al pago
Pago en una sola exhibición

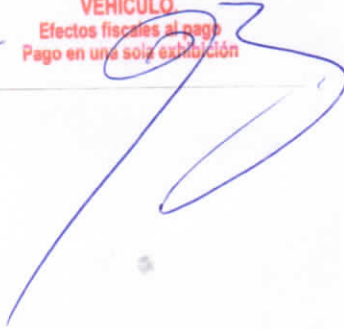

Nº 54316 SERIE AI
COMPROBANTE FISCAL

por _____ horas, _____ fracc. importa la cantidad de \$ 30.00

(Alcaldía Pesca)

CDMX A: 08 09 2021

Nombre _____ 21 SEP 8 11:36AM

Dirección _____

R.F.C. _____

**EXIJA SU BOLETO
ESTE COMPROBANTE
NO GARANTIZA
LA CUSTODIA DE SU
VEHICULO.**

Sub-total _____

IVA _____

Total 30.00

Efectos fiscales al pago
Pago en una sola exhibición

